



30 ANOS

DO ARQUIVO
DISTRITAL DE
PORTALEGRE
NO PALÁCIO
BARAHONA

23/11/1993 - 23/11/2023



DIREÇÃO-GERAL DO LIVRO,
DOS ARQUIVOS E DAS BIBLIOTECAS

ARQUIVO DISTRITAL DE PORTALEGRE

EXPOSIÇÃO
VIRTUAL

30 ANOS

DO ARQUIVO DISTRITAL DE PORTALEGRE NO PALÁCIO BARAHONA

23/11/1993 - 23/11/2023

Esta exposição virtual tem como objetivo celebrar os 30 anos do ADPTG, nas atuais instalações - Palácio Barahona, recuando no tempo, através de notícias da imprensa local referentes às obras de recuperação do palácio para as suas novas funções e à sua inauguração, a 23 de novembro de 1993.

A recolha foi efetuada nos jornais locais:
O Distrito de Portalegre e Fonte Nova.





fonte nova

SEMÁNARIO DA REGIÃO DE PORTALEGRE

Nº 156 ANO III

10 de Dezembro de 1987

Preço 30\$00

PORTALEGRE, QUE POSIÇÃO GEO-ESTRATÉGICA? QUE SAIDAS PARA O DESENVOLVIMENTO?

RENDAS DE CASA
(AMORTIZAÇÃO DE EMPRÉSTIMOS)

**AUMENTOS
ATINGEM 80%**

INFORMATIZAÇÃO DA
UNIDADE DE CUIDADOS
INTENSIVOS DO H.D.P.

CÁ VAMOS ANDANDO...

**PALACETES DE
PORTALEGRE
A HORA
DA
MUDANÇA?**



NO FORUM PICOAS EM LISBOA
HISTÓRIAS DE PORTALEGRE AOS QUADRADINHOS

PROVA DE VINHOS NO REGUENGO

**O TEATRO DE PORTALEGRE
NA RÁDIO TELEVISÃO
PORTUGUESA (RTP-2)**

Esteve entre nós no passado dia 25 de Novembro uma equipa da RTP - 2, a filmar o Teatro de Portalegre. A reportagem, sobre a actividade desenvolvida por esta Companhia, irá para o ar no próximo dia 14 de Dezembro, Segunda - Feira, no decorrer do programa "Não façam cenas"; na RTP - 2, da autoria de Jorge Listopad. NÃO PERCA.

DUAS
EXPOSIÇÕES
DE PINTURA

LUIS LACERDA

PAULO
AFONSO

ATLETISMO
GRANDE
PRÉMIO DO
NATAL

ALEGRETE

Conheça
a sua
Terra...



DESPORTIVO, 1 - FERREL, 0
QUAL O REMÉDIO PARA A CASITE AGUDA?

U. SANTARÉM, 2 - ESTRELA, 1
EMPATE ESTARIA MELHOR

fonte nova - O PRAZER DA NOVIDADE

CÁ VAMOS ANDANDO...

A vida aqui decorre como é costume.

Às vezes acontecem coisas. Outras vezes, parece que não. Mesmo assim, arranjam aqui um punhado delas que bem nos pode interessar.

PENSÃO VINTE E UM - VENDIDA

O edifício da velha Pensão 21, situado na Rua dos Canastreiros em Portalegre (31 de Janeiro para os mais novos), foi agora vendida pelos respectivos proprietários ao Instituto de Emprego e Formação Profissional.

Segundo o "Fonte Nova" pode apurar, o Centro de Emprego em Portalegre tem já programadas algumas obras de reparação e readaptação daquele edifício às suas novas funções. Para já, quase podemos assegurar que o quintal da velha pensão será transformado, pelo menos em parte, num belo jardim visível do exterior.

AGRICULTURA - MARCA PASSO

Entretanto, os Regionais do Ministério da Agricultura, ainda do edifício do Liceu de Portalegre, à Praça de Antigos Interesses da Rua dos Caracaram a ver a ba... Tal como aconteceu, noutra ocasião se interessaram pelas caves que a "Damião e Belo" tem à venda na Av. Frei Amador Arrais.

Difícil de contentar, o Ministério da Agricultura aqui do sítio vai atravancando as instalações da Escola Superior de Educação fazendo perigar inclusive o início das obras, que se prevê para Janeiro/Fevereiro do próximo ano.

DIRECÇÃO DE FINANÇAS - AGUARDA

Quem espera por outra mudança à a Direcção de Finanças que ocupa algumas divisões do prédio do Governo Civil do Distrito de Portalegre. Embora sem confirmação, sabemos que os Serviços da Direcção de Finanças aguardam a conclusão do novo edifício da Segurança Social. Assim, logo que o Centro Regional ocupe o novo imóvel, aquela Direcção passará para as instalações da Frei Amador Arrais. Será?

ARQUIVO DISTRIAL - DESESPERA

No meio de tudo isto, o Arquivo Distrital continua instalado em péssimas condições e, como quem espera...

desespera, enquanto lhe não arranjam as condignas instalações já prometidas."

Fala-se agora do palacete junto à Fonte da Boneca que serve de sede ao Estrela de Portalegre. Enquanto o negócio que faz e não faz, bom será que vão procurando uma nova e adequada sede para aquela prestigiada colectividade, já que ficaria bem o Arquivo Distrital ser pacificamente instalado naquele belo edifício.

ESCOLA SUPERIOR DE EDUCAÇÃO ATRASA-SE?

Quase terminados os prazos para adjudicação da obra de reparação do antigo edifício e construção de novas instalações para a Escola Superior de Educação de Portalegre, parece provável que a mesma seja entregue ainda no final de 1987 ou logo no começo de 88.

ARQUIVO DISTRIAL - DESESPERA

No meio de tudo isto, o Arquivo Distrital continua instalado em péssimas condições e, como quem espera...

E S. BERNARDO?...

Já que falamos de velhos e novos edifícios de Portalegre, valerá a pena referir um outro, a preservar cuidadosamente devido ao seu enorme valor patrimonial. Referimo-nos ao antigo Convento de S. Bernardo, onde está instalado o Centro de Instrução de Praças da S.N.R.

Segundo julgamos saber, o imóvel pertence ao exército e está somente "alugado", por assim dizer, à GNR que se propõe construir um moderno Centro de Formação bem longe daqui.

Acontece que, ainda recentemente, foi tornado público que "a tropa pode vender quartéis", isto é, que o Exército pode transaccionar património desde que os dinheiros resultantes da venda se destinem à compra de património.

Hoje por hoje, não parece muito provável que se venha a instalar outra unidade militar em Portalegre e, assim, quem sabe, talvez os actuais proprietários do Convento de S. Bernardo se disponham à sua venda para a Câmara Municipal de Portalegre ou para o Governo Civil que, posteri-

ormente, lhe dariam a ocupação julgada mais conveniente. Quem sabe...

PALÁCIO DOS PÓVOAS - FECHADO!

O rol vai terminar por aqui. Um antigo e bellissimo imóvel, com optima localização, ajardinado e rico, permanece fechado e entregue aos legítimos proprietários que apenas utilizam de forma parcial e esporádica. Falamos do Palácio dos Póvos, ao Rossio que amiúde se anuncia como "quase vendido" para o Turismo, para a Câmara, para o Estado, até para o Corte Inglês ou para o Preciados, mas tudo acaba em águas de bacalhau.

Uns dizem que os valores pedidos são demasiado altos, outros acrescentam que os donos não querem vender e ao certo nada se sabe.

A nosso ver o imóvel é

portante... isso dev... si-tado... que os... podariam... acto e p... ansacção... ra o Mun... se obvia... pelo seu... ioa polític... io fosse... ao serv... Resta q... boas vo...

SÓ MAIS UM - O PALÁCIO AMARELO

E, a talhe de foice, v... o que aconteceu com... cio Amarelo. Depois d... hesitação foi parar às... de um particular.

É certo que o actual... etário tem cuidado de... exemplar da preserva... reparação do edifício... nunca se sabe quem... adquirir outros imóve... interesse municipal e... nal, em Portalegre...

ALUGA-SE

Quinta da Serra da Penha a 1 Km da Cidade Trata-se R. Cândido dos Reis, 4 Telef. 22117 - Portalegre 577

FIAT 127

Vendo Barato Facilito Pagamento Tel 23326 12 às 23 H Excepto 2ª Feira 555

LEIa com a e ponderere... colaboração da P.S.P.

ANTÓNIO LUDOVINO

CRIMINALIDADE

No âmbito dos crimes contra a propriedade, foram participados na PSP da nossa cidade, na última semana, dois crimes de furto, um dos quais se refere ao furto de um veículo automóvel e o outro de um velocípede sem motor, que foi recuperado.

TRÂNSITO

Durante o mês de Novembro, a Sede do Comando Distrital registou 8 acidentes de viação, sendo um deles com feridos graves, dois com feridos ligeiros e cinco com danos materiais, cujas causas foram as seguintes:

- Por desobediência à sinalização 1
- Por distração do condutor 3
- Por efeitos do álcool 1
- Por excesso de velocidade 1
- Por manobras perigosas 2

No mesmo período a Secção de Trânsito levou a efeito 3 operações de "STOP"; durante as quais fiscalizou 200 viaturas e detectou 30 infracções.

BALANÇO TOTAL DAS INERACÇÕES

desespera, enquanto lhe não arranjam as condignas instalações já prometidas."

Fala-se agora do palacete junto à Fonte da Boneca que serve de sede ao Estrela de Portalegre. Enquanto o negócio que faz e não faz, bom será que vão procurando uma nova e adequada sede para aquela prestigiada colectividade, já que ficaria bem o Arquivo Distrital ser pacificamente instalado naquele belo edifício.

tes se desloquem aos balcões res. dos CTT pelas 13.30 h e al

AUTARCAS CONTRA EUCALIPTAÇÃO DA SERRA DE S. MAMEDE

Os Presidentes das Câmaras de Portalegre, Castelo de Vide, Marvão e Arronches enviaram recentemente aos principais órgãos de soberania um texto conjunto, alertando-os para a necessidade da "promulgação de medidas preventivas, a fim de evitar prejuízos irreparáveis" que, no entender dos quatro municípios, estão a ser causados pela plantação de eucaliptos na Serra de S. Mamede por

"empresas ligadas a plantação de eucaliptos e à indústria do papel".

Pretendem os autarcas, no seguimento de reuniões já efectuadas que "a Serra de S. Mamede seja, numa primeira fase, classificada como paisagem protegida, com vista à sua transformação em Parque Natural", no sentido de evitar a sua degradação.

ARQUIVO DISTRITAL JÁ TEM EDIFÍCIO

Segundo uma informação chegada ao Fonte Nova, o Arquivo Distrital tem praticamente assegurado a sua futura instalação no Palacete do Largo Serpa Pinto, junto à Fonte da Boneca, em Portalegre, onde tem funcionado a sede principal do Sport - Club Estrela.

O Estado, através do Instituto Português do Património Cultural tem garantida a aquisição do imóvel que deverá ser preservado e utilizado por aquele serviço público.

Entretanto, foi pedida à Câmara Municipal de Portalegre uma solução de alojamento condigno para os actuais inquilinos das habitações do palacete o que poderá resolver-se a curto prazo dado o interesse geral no melhor aproveitamento do edifício. Por outro lado, está a ser considerada a necessidade óbvia de indemnizar o S.C.Estrela que, segundo as nossas fontes, poderá ter quase assegurada uma nova Sede.

Segundo nos informaram do clube verde, a direcção do Estrela procura adquirir uma casa ampla, com um bom quintal, de preferência na zona antiga da cidade.

Ao que parece, existem várias possibilidades, o Estrela está em contacto com alguns potenciais vendedores do espaço desejado e, a breve trecho, poderá acontecer que o clube disponha de uma nova e ampla sede, agora na condição de proprietário.

tando os portalegrenses a que se unam em defesa dos interesses locais e regionais que respeitam, neste caso, às

ENTRETANTO, parece provável a futura concessão da

dade dos insuficientes renais residentes no Distrito.

aqui se deu conta do estado deplorável em que se encontra o troço de estrada entre a Rua de Elvas e os Assentos e do registo de que a sua reparação vai ser um facto.

Mas ainda não é tudo! De facto, ultimamente do mesmo local vem correndo um pequeno regato de água, cuja origem desconhecemos, e que, enchando a bermagem e a estrada, obriga os peões a "chaphinar" e a sofrer "banhos" dos veículos que por ali passam.

Será que não há remédio para tal situação?

Mas, covas, buracos, falta de bermas em condições e em segurança, não são, infelizmente, todos os males de que aquela estrada padece.

É que mesmo ao fundo da Rua de Elvas, em frente à "Casa Vermelha", existe um espaço de terra que dá acesso a alguns armazéns e a casas de habitação e que, com as chuvas, costuma depositar lama e calhaus no pedaço de estrada que lhe fica contíguo, dificultando o trânsito de veículos e peões.



ARQUIVO DISTRITAL JÁ TEM EDIFÍCIO

Segundo uma informação chegada ao Fonte Nova, o Arquivo Distrital tem praticamente assegurado a sua futura instalação no Palacete do Largo Serpa Pinto, junto à Fonte da Boneca, em Portalegre, onde tem funcionado a sede principal do Sport - Club Estrela.

O Estado, através do Instituto Português do Património Cultural tem garantida a aquisição do imóvel que deverá ser preservado e utilizado por aquele serviço público.

Entretanto, foi pedida à Câmara Municipal de Portalegre uma solução de alojamento condigno para os actuais inquilinos das habitações do palacete o que poderá resolver-se a curto prazo dado o interesse geral no melhor aproveitamento do edifício. Por outro lado, está a ser considerada a necessidade óbvia de indemnizar o S.C.Estrela que, segundo as nossas fontes, poderá ter quase assegurada uma nova Sede.

Segundo nos informaram do clube verde, a direcção do Estrela procura adquirir uma casa ampla, com um bom quintal, de preferência na zona antiga da cidade.

Ao que parece, existem várias possibilidades, o Estrela está em contacto com alguns potenciais vendedores do espaço desejado e, a breve trecho, poderá acontecer que o clube disponha de uma nova e ampla sede, agora na condição de proprietário.

O RELVADO MUNICIPAL PEDE CUIDADOS INTENSIVOS

Começa a ser difícil chamar relvado ao Estádio Municipal de Portalegre, tal o estado de degradação a que chegou a zona central do campo.

Não parece de admitir que a situação do novo relvado de Portalegre se deve a qualquer sobrecarga, dados os cuidados havidos nesse aspecto.

Por isso, muitos jogadores experimentados atribuíram o facto a um tratamento inadequado do campo de futebol e são eles próprios que sugerem que se faça um alerta no nosso jornal.

De facto, apesar do ano chuvoso e do estádio ser utilizado por duas equipas, portanto todos os finais de semana, seria de esperar que um trabalho de cuidada manutenção preservasse o relvado

e impedisse que se chegasse ao presente estado de degradação.

Entretanto, julgamos saber que os serviços responsáveis pela manutenção do relvado já encetaram alguns procedimentos a fim de serem minorados os prejuízos. Mas

SERVIÇOS DO MINISTÉRIO DA AGRICULTURA FINALMENTE UMA CASA

Um outro serviço que há largos meses procura instalações em Portalegre é a delegação regional do Ministério da Agricultura, até agora a ocupar uma parcela do antigo Liceu de Portalegre.

Desta vez é para valer - como nos afirmou uma fonte digna de todo crédito - e os

alguns futebolistas defendem que deve ser passado um pequeno cilindro para que acabem com as múltiplas covas existentes que são imperceptíveis para o espectador mas inconvenientes e perigosas para os jogadores.

Serviços Regionais de Agricultura poderão dispor em breve de instalações próprias.

VENDE-SE
Acordeon-Electrificado
com aparelhagem
Trata: Telef. 23957 - 23062
Largo dos Combatentes, 13
7300 Portalegre

730

ElectroCar

ARTUR MATOS
Concessionário



R. Alexandre Herculano 102-104

(045) 21674-5

PORTALEGRE

OPEL KADETT 1200 5Prt.	1986
OPEL KADETT CARAVAN.....	1973
RENAULT 5 GL 5Prt.....	1981
RENAULT 5 GTL 3Prt.	1981
TOYOTA COROLLA 1200 4Prt.	1973
PEUGEOT 404	1978
DATSUN PICKUP	1981
BEDFORD KBC10	1981
BEDFORD KBC10	1981
OM CERBIATO	1972

Jogos Florais para a Juventude do Portalegre



Despertar os jovens para arte



Sábado, dia 4 à tarde, decorreu no Salão Nobre dos Paços do Concelho a entrega de prémios dos 1.ºs Jogos Florais para a Juventude do Grupo Desportivo Portalegrense.

Assim se prova que nem só o futebol faz parte da vida das Colectividades, dado que

havendo interesse como foi o caso, outros valores podem perfeitamente integrar-se e atingir novos horizontes — tanto recreativos como culturais. Está pois, de parabéns, o Grupo Desportivo Portalegrense por esta iniciativa, que pensamos ser inédita nos seus 63 anos de

existência.

No Salão Nobre, compareceram pelo Portalegrense, o Dr. Jorge Pais, o Dr. João Mourato Laranjo, Dr. Raposo, Joaquim Carvalho, e outros Dirigentes; pela Edilidade local, Rui Simplicio, D. Piedade Murta, Joaquim Costa, e também diversas individualidades entre as quais anotámos: o Comandante da PSP, representantes da GNR e GF, Governo Civil, Dr. Ventura, Eng. João Maças, Eduardo Gajeiro e algumas senhoras e jovens.

Depois do Dr. Jorge Pais saudar os presentes, os elementos do Júri esclareceram que alguns prémios não seria atribuídos por falta de qualidade.

Seguiu-se a entrega dos

prémios, sublinhada com aplausos. Assim em **Pintura e Desenho**, 1.º Joaquim Cardoso Ribeiro, Nisa; 2.º José P. Nunes, Portalegre; 3.º Manuel Cabecinha Fonseca, Portalegre.

Na Poesia: 1.º prémio não foi atribuído; 2.º José Soeiro Cruz, de Beia; 3.º Raul Ladeira, Portalegre.

Fotografia: 1.º Prémio não foi atribuído; 2.º Miguel Ventura, Portalegre; 3.º João José Rijo, Portalegre;

Conto: 1.º Prémio não foi atribuído; 2.º Maria de Fátima Pires, Portalegre.

Houve também Menções Honrosas para Miguel Alexandre Dias em Poesia e Miguel Ventura e Luis P. Silva, em Fotografia.

Numa breve alocução, o Dr. Jorge Pais considerou esta iniciativa de muita importância, podendo servir de exemplo para outras colectividades que assim prestariam um bom serviço à Comunidade.

Disse também que era com grande orgulho que ali representava o Portalegrense e que para o ano o objectivo



era continuar tentando desta forma despertar os jovens para a arte. O Dr. Jorge Pais agradeceu ainda os vários apoios recebidos e a colaboração preciosa dos membros do Júri.

O Presidente da Câmara, Rui Simplicio, referiu o interesse do Pelouro da

Cultura por esta iniciativa, que espera tenha continuidade. Há valores na região que deixaram passar esta oportunidade, o que é pena, porque esta experiência foi ótima. A encerrar a habitual confraternização.

J. Lindalva

Deus é grande

O Estrela de Portalegre, tem tido ultimamente um vida muito agitada. É sabido que o Clube verde teve que sair da sua Sede, situada no Largo Serpa Pinto, para ali ser instalado o Arquivo Distrital. Desde então viveram-se horas difíceis, e quando tudo parecia resolvido para o antigo edifício dos CTT, eis que algumas pessoas surgem, vivamente interessadas em fazer concorrência para adquirir o imóvel em causa.

Informalmente, soubemos o suficiente da história, para no dia 6 de Maio, fazermos um aviso (amigo) à navegação, confirmado no dia 8, no Semanário Record. Desde então, tivemos diversos contactos e fomos sendo informados a diversos níveis, como o assunto se desenrolava.

Com paciência, esperámos pela altura própria (hoje) para confirmar em absoluto, o que no dia 6 de Maio dávamos a entender neste jornal.

Dai que, por ora, decidimos abrir a montra esperando não ser preciso, **abrir a loja**.

Dr. Ricardo Nunes Houve pessoas que partiram

O Presidente do Estrela, Dr. Ricardo Nunes, tem sido o homem que mais do que ninguém se centralizou com o problema da Sede Social.

Prometeu-nos que assim tivesse o assunto resolvido, e logo nos informaria, o que de facto na manhã do dia 1 de Junho aconteceu.

Tornava-se indispensável conhecer a sua opinião para total esclarecimento de certas situações.

Perguntámos-lhe: Que sente depois de conseguir resolver o problema da Sede?

— Sinto enorme alegria.

Estrela conseguiu a Sede desejada

pela maneira como tudo terminou e move-me grande determinação, para que o Estrela tenha um futuro ainda mais brilhante.

Dr. Ricardo Nunes, houve de facto dificuldades inesperadas? Mais concretamente, havia ou não organizações ou pessoas interessadas no antigo edifício dos CTT? — Informalmente, veio a resposta:

— Houve algumas entidades, que se atravessaram no caminho do Estrela na última fase das negociações. Houve também pessoas que tratam, mas vamos esquecer, porque essas pessoas ficam pelo caminho, e o Estrela é eterno.

Dr. Malato e o Sr. Manuel Fino ajudaram...

Intencionalmente, colocámos uma melindrosa questão. — Há quem pense que as dificuldades que aponta, foram forçadas por si... seria capaz de trilhar um caminho tão irresponsável? — um ar de surpresa, retorquindo:

— De maneira nenhuma, o processo requeria certo sigilo, portanto, não era para eu colher louros pelo caminho — uma pausa e em tom firme o Dr. Ricardo Nunes esclareceu:

— Quero dizer-lhe que na altura em que estava para fechar o negócio com os responsáveis dos CTT, fui por eles informado que havia outras pessoas interessadas nos Correios velhos, não me quisera dizer quem era, mas posteriormente, por conversas que ouvi na cidade apercebi-me de quem se tratava. É a confirmação que apontou... — "Realmente assim é".

— E como conseguiu

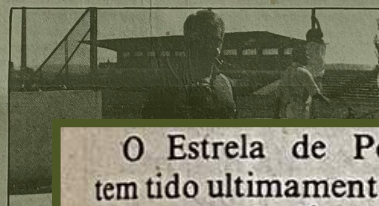

O Estrela de Portalegre, tem tido ultimamente um vida muito agitada. É sabido que o Clube verde teve que sair da sua Sede, situada no Largo Serpa Pinto, para ali ser instalado o Arquivo Distrital. Desde então viveram-se horas difíceis, e quando tudo parecia resolvido para o Estrela se mudar para o antigo edifício dos CTT, eis que algumas pessoas surgem, vivamente interessadas em fazer concorrência para adquirir o imóvel em causa.



cunhados e sobrinhos, vêm por este meio agradecer a todas as pessoas que lhe manifestaram o seu pesar pelo falecimento da sua ente querida e acompanharam à sua última morada.

todo o empenho, carinho e competência manifestados aos longo do tempo que passou internada no referido estabelecimento hospitalar e ainda ao Sr. Dr. Amorim Afonso.

Badminton

Realizou-se no passado dia 21 de Maio, uma edição dos Campeonatos Regionais de Portalegre, para Federados, cujos resultados foram os seguintes:

Iniciados: Singulares / Homens: H. Realinho (CBP) / G. Lagem (FCM) — 2-0.

Pares/Homens: H. Realinho - P. Carçoço / J. Velez - L. Godinho — 2-0.

Infantis: Singulares / Homens: R. Luis (CBP) / P. Simão (CBP) — 2-0.

Pares/homens: H. Capote - H. Macedo (CBP) / R. Pataco - R. Barradas (FCM) — 0-2.

Juvenis: Singulares / Homens: L. Semedo (CBP) / N. Neves (CBP) — 2-0.

Sêniores: Singulares / Homens: C. Ceia (CBP) / P. Carçoço (CBP) — 2-0.

Pares/homens: C. Ceia - R. Ceia (CBP) / J. Ventura - J. Pataco (FCM) — 2-1.

Por equipas, o Clube de Badminton de Portalegre sagrou-se vencedor.

Paralelamente, realizaram-se duas provas especiais, para não federados e uma classe de badminton da CERCL, sendo vencedores, respectivamente, J. Moutinho e A. Oliveira.

João Cabecinha

Crisfal

Filmes a exibir:

Sábado — 11

Polícias da Pedada

(Maiores de 12 anos)

Domingo — 12

O Declínio do Império Americano

(Maiores de 12 anos)

Terça-feira — 14

Quarto com vista sobre a Cidade

(Maiores de 12 anos)

DIVERSAS

**MARVÃO
RECONSTITUIÇÃO DE UMA FEIRA MEDIEVAL**

A 22 de Junho, no Castelo de Marvão, gente não faltou para conhecer como é que os seus antepassados faziam as «compras» na época medieval. A reconstituição de uma Feira Medieval, mais uma iniciativa no âmbito da Fota dos Castelos, promovida pela Região de Turismo de S. Mamede.



Fo
aos ve
glão e
cas co
corree
canast
bordad
comple
galinha
tos, le
ovelhas
deshes
tes te
dieval»
ram pa
Mas
entidad
curioso
tudo a
pensar
ses hoje
todas a
viam da
Não
mente s
que tira
dos arte

**UM PROJECTO DE
HISTÓRIA AO VIVO
NA ESCOLA C+S DO CRATO**

A Escola C+S do Crato vai realizar nos dias 4 e 5 de Julho um projecto de «História ao Vivo» que terá lugar na Vila do Crato.

Nesta iniciativa participam alunos do 1º, 2º e 3º ciclo, professores e funcionários.

Ao recriar o acontecimento, acima referido, pretendem esta-

Leonor, filha dos Reis Católicos, no ano de 1518.

Os participantes vão representar nesses festejos personagens da nobreza, do clero e do povo, desempenhando diversas actividades de acordo com as atribuições de cada um.

Prevedente-se que, desta forma, os alunos apreendam mais facilmente momentos da vida de uma época distante da deles e compreendam o tipo de sociedade em presença - diferenciação social, estrutura económica e cultural - que, de outro modo ofereceria maiores dificuldades de aprendizagem.

A acção decorrerá durante dois dias ao longo das quais se encenarão: a chegada do Rei e da Rainha à Vila, a recepção por parte das entidades locais, os preparativos para a realização do banquete, representação de um Auto de Gil Vicente, música e danças, ofícios e venda de produtos.

**INTERIOR DO PALÁCIO BARAHONA
VAI SER REESTRUTURADO**

Esta é outra das informações que nos chegou através do Governo Civil de Portalegre, que ao que parece nestas situações tem conhecimento à priori da saída no Diário da República.

Como é do conhecimento público o arranjo do exterior do Palácio já havia sido estipulado e agora irão ser abertas propostas para a reestruturação do seu interior no dia 19 do próximo mês de Julho.

**E O TROÇO
ESTREMOZ**

esta se inicie.

A distância deste troço é de cerca de 26 Km e o valor da obra será de 1 milhão e 300 mil contos.

O Engenheiro Saul, da Junta Autónoma de Estradas de Portalegre informou-nos de que este projecto já se encontra concluído há cerca de 2 anos, depois disso foi a fase de expropriação de terrenos. Quanto à data prevista para a conclusão da obra, dir-nos-ia que são necessários pelo menos 2 anos.

Pelo que nos referiu o Engenheiro Saul o concurso para esta obra irá ser bastante disputado uma vez que este é a nível internacional e há já muitas empresas interessadas.

Luisa Martins

**COMISSÃO REGIONAL DE TURISMO DE S.
MAMEDE E ESCOLA PROFISSIONAL «O SEMEADOR»
ASSINAM PROTOCOLO DE COOPERAÇÃO**

No passado dia 17 de Junho, pelas 17.30h, a Comissão Regional de Turismo de S. Mamede e a Escola Profissional «O Semeador» - Escola Tecnológica, Artística e Profissional de Portalegre, assinaram um protocolo de cooperação, cuja cerimónia teria lugar nas instalações desta última.

Esta iniciativa surgiu no âmbito da abertura de um novo curso naquela escola «Técnico de Informação Turística», tendo em conta que ambos os organismos se encontram virados para a necessidade da formação destes técnicos nesta região.

Assim, a Comissão Regional de Turismo de S. Mamede disponibilizará técnicos seus no sentido de colaborar nesta formação colaborando ainda com a Escola no sentido de que os jovens que frequentarem o curso possam estagiar em entida-

des públicas ou privadas e encontrem no final colocação compatível.

Na cerimónia da assinatura do protocolo a Presidente do Conselho de Direcção da ETAPOR, Alexandrina Ferreira faria um breve resumo da actividade desta escola esclarecendo ainda que este curso com 3 anos de duração, dará um certificado de qualificação profissional, nível 3 da CEE, reconhecido pelos Ministérios da Educação e do Emprego e Segurança Social, bem como um certificado equivalente ao 12º ano de escolaridade.

A assinatura deste protocolo é para a Presidente do Conselho de Direcção da ETAPOR «um exemplo da ligação que se pretende entre as Escolas e as forças da região».

Francisco Camilo diria por sua vez «é nosso entendimento que a formação turística deve ser idónea,

séria e feita por técnicos responsáveis e qualificados profissionalmente.

Nunca entenderemos a formação turística como meio para obter certos fins, mas como área em que é necessário apostar decisivamente, no sentido de dotarmos a região dos quadros que ela necessita no sector do turismo».

Francisco Camilo referiu ainda os cursos efectuados até à data neste sector, com os que apesar de se ter enriquecido não resolveria em plenitude as carências, pois segundo ele «o quadro de pessoal com formação turística é nitidamente insuficiente às necessidades registadas, pelo que é necessário apostar na formação turística».

Não esquecendo o papel importante que desempenham as Escolas Profissionais na formação do sector, diria

«... para o projecto desta obra. Não podemos chamar uma velha aspiração da gente do Norte Alentejano que felizmente se irá tornar agora numa realidade».

O pior já passou, pois segundo o que nos informaram no Governo Civil de Portalegre vão ser abertas as propostas para esta obra no dia 24 de Julho deste ano, na Direcção Regional de Estradas do Sul.

A partir daí, até que a obra seja adjudicada não demora muito mais que um mês e depois é uma questão de dias para que

**INTERIOR DO PALÁCIO BARAHONA
VAI SER REESTRUTURADO**

Esta é outra das informações que nos chegou através do Governo Civil de Portalegre, que ao que parece nestas situações tem conhecimento à priori da saída no Diário da República.

Como é do conhecimento público o arranjo do exterior do Palácio já havia sido estipulado e agora irão ser abertas propostas para a reestruturação do seu interior no dia 19 do próximo mês de Julho.

no entanto «não nos substituiremos, nunca, na função coordenadora e impulsoradora da formação turística. Continuaremos

como Região de Turismo que somos a desempenhar um papel preponderante nesta área. O futuro está efectivamente no turismo».

O DISTRITO de PORTALEGRE

DIRECTOR: P. MANUEL A. PINHEIRO - ANO 108 - 24 JULHO 92 - SEMANARIO - SEXTAS-FEIRAS - N.º 6281 - 55\$00



IX FEIRA DE ARTESANATO E GASTRONOMIA

pág. 9



MELHORAM OS ACESSOS A PORTALEGRE

pág. 5

pág. 6

RENEMOS
PELO
PAPA

pág. 7

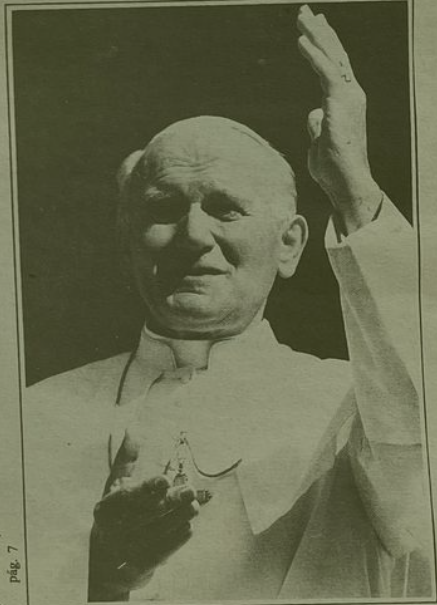

ANOTAÇÕES

pág. 6

FIGURAS DA DIOCESE

II SÉRIE
N.º 9
pág. 6

"O DISTRITO DE PORTALEGRE" • mais de cem anos ao serviço da Comunidade

30 JUL. 1992

13. 07. 1992

Jornal O Distrito de Portalegre, N.º 6281 - 24 de julho de 1992
(Capa)

«EM PORTALEGRE CIDADE...»



Rotary Clube de Portalegre

A verdadeira felicidade está em ajudar o próximo

Formado há cerca de dois meses, o Rotary Clube de Portalegre reuniu na tarde de 14 de Julho na Pousada da Quinta da Saúde com o Governador do Distrito - Piter Hone para em conjunto definirem linhas de acção futuras nos serviços que prestam à comunidade.

Refira-se que ser Rotary é pertencer a uma organização de homens e mulheres de negócios profissionais unidos no mundo inteiro, que prestam serviços humanitários, fomentam um elevado padrão de ética em todas as profissões, ajudando a estabelecer a paz e a boa vontade no mundo.

Em conversa informal, o Governador Piter Hone justificou a sua vinda a Portalegre com o facto de pretender ajudar, informar e estimular o Clube local, dando exemplos de acção em outras áreas, mas sem interferir, já que compete à Direcção, eleita por 1 ano, agir em conformidade com os problemas que lhe venham a

ser colocados. Mais adiante, o Governador do distrito diria que existem mais de 25 mil Clubes Rotários em todo o Mundo divididos por 184 países, 501 distritos, cada um com cerca de 40 Rotary, o que dá bem a ideia da dimensão existente.

Manuel Marques Garcia é o Presidente do Rotary Clube de Portalegre, e sobre este encontro com o Governador Piter Hone afirmou que: «Havia muita coisa a pedir para corresponderem nas quatro «avenidas» que se integram nos serviços internos, à comunidade, internacionais, e profissionais, esperando serem úteis à sociedade». Recordando o lema dos Rotary para este ano «a verdadeira felicidade está em ajudar o próximo», Manuel Garcia mostrou-se optimista, e pensa que o Clube a que preside enriqueceu a Cidade de Portalegre.

Estiveram presentes nesta reunião diversas personalidades que fazem parte do Rotary Clube de Portalegre

Festa em honra de S. Cristóvão

Dia 26 de Julho



No próximo dia 26 de Julho realizam-se os Festejos em honra de S. Cristóvão, protector dos automobilistas, com o seguinte programa:

08 h. - Alvorada com o reparar dos sinos e abertura da Capela de S. Cristóvão, que se mantém aberta até às 24 horas, para visita dos devotos e pagamento de promessas.

12 h. - Bênção das viaturas presentes no local.

12.15 h. - Celebração festiva da Santa Missa.

16 h. - Animação Musical.

17 h. - Concerto pela Banda Euterpe.

18 h. - Procissão, com as Imagens de S. Cristóvão e de Nossa Senhora das Graças, acompanhada pela Banda Euterpe e pelo itinerário habitual.

À Noite: Continuação do Programa de Animação Musical.

PALÁCIO BARAHONA



Continuam a bom ritmo as obras de restauro do Palácio Barahona, onde futuramente vai ser instalado o Arquivo Distrital de Portalegre.

Choque de dois veículos sem consequências para os ocupantes junto ao Tarro

Domingo, dia 19, era dia de descanso mas não para os automobilistas «menos atentos», que nisto de acidentes de trânsito não há horas ou minutos em que os mesmos não possam acontecer.

Foi o que sucedeu cerca das 11.15 horas num choque com alguma violência entre dois veículos curiosamente da mesma marca Peugeot - uma carrinha conduzida pelo Sr.º D. Augusta Cantante Marques

apanhada em cheio na porta traseira por um automóvel conduzido por um cidadão italiano que não se terá apercebido, nem existe sinalização nesse sentido, que teria de dar prioridade.

Do embate, a carrinha ficou com o lado esquerdo bastante amolgado, e o carro, com a frente do lado esquerdo significativamente amolgada, de tal forma que teria de ser retirado do local por um pronto socorro da Polícia de Segurança Pública.

Quanto aos passageiros dos veículos a Sr.º D. Augusta Cantante Marques e seu filho sofreram ligeiras escoriações na cabeça dado que quando se deu o choque embateram no vidro dianteiro que acabou por se partir.

Choque de Autocarro com veículo ligeiro na Zona Industrial

Na estrada que liga Portalegre à estação dos Caminhos de Ferro, quando se corta para a Zona Industrial, os acidentes de viação que ali se têm verificado começam a ser preocupantes, inclusivamente para Secção de Trânsito da GNR - que deixa a alerta dever o Código de Estrada ser devidamente respeitado.

No passado dia 17 de Julho, cerca das 11.30 horas, no local acima referido outro acidente aconteceu que bem poderia ter sido evitado. Com efeito, uma carrinha Mazda com a matrícula RO-54-49 conduzida por José Fernando Conchinha, de Castelo de Vide,

quando cortava para a Zona Industrial sofreu o embate de um autocarro de passageiros de matrícula TS-45-81 de Firma particular de Braga, conduzido por Joaquim Magalhães, residente em Matosinhos.

Com o choque, os dois veículos despistaram-se entrando pelo terreno que circunda a estrada, mas com a sorte a proteger os ocupantes, dado que só se registaram estragos materiais.

No local, compareceu uma Brigada de Trânsito da GNR-Portalegre apurando o acidente para apuramento de responsabilidades.

FARMÁCIAS

JULHO
Sexta-Feira - 24
NOVA
Telef. 21152
Sábado - 25
ROMBA
Telef. 21534
Domingo - 26
CUNHA MIRANDA
Telef. 24416
Segunda-Feira - 27
PORTALEGRENSE
Telef. 21787
Terça-Feira - 28
CHAMBEL
Telef. 21980
Quarta-Feira - 29
ESTEVES ABREU
Telef. 21123
Quinta-Feira - 30
NOVA
Telef. 21152

SABIA QUE...

■ A estrada de acesso à Ermida de S. Mamede está classificada, pelo Decreto-Lei n.º 42.271, de 20.05.1959, como Estrada Municipal, n.º 522-2, até à própria Ermida?

■ No entanto, só foi construída desde a ligação com a E.M. 522, que dá acesso a S. Julião por Monte Sete, até ao entroncamento com o Caminho Municipal n.º 1043, que permite a continuidade para Montinho, pelo Vale de S. Lourenço?

■ O pequeno troço que dá acesso à Ermida e ao respectivo largo, não foi construído, o que de modo algum se justifica, pois além de ser ainda E.M., dá ligação a um lugar de certo interesse turístico e onde, anualmente, se realiza uma romaria?

■ Este troço de reduzida extensão, apresenta-se completamente degradado e praticamente intransitável, pelo que necessita de premente construção, que se julga devia ser complementado com o arranjo e beneficiação do Largo ou logradouro fronteiriço à Capela e que é muito visitado, por constituir um local agradável e repouso?

■ Aqui deixamos um apelo à Câmara Municipal de Portalegre, para que com a brevidade que o seu estado reclama, se conclua a referida estrada e se promova o arranjo e beneficiação do logradouro, tornando assim, a nossa Serra ainda mais atraente e visitável?
S.C.

Nova Filarmónica Portuguesa em Portalegre

No dia 17 de Julho, a Nova Filarmónica Portuguesa ofereceu um concerto aos habitantes de Portalegre, no Cine-Teatro Cristal, às 21.30 h., com o patrocínio da Companhia de Seguros Fidelidade.

Quanto ao público, compareceu em número razoável aplaudindo com calor a acção.

O DISTRITO • 24. JULHO. 92



PROPOSTAS DE MONUMENTOS

À PACIÊNCIA DOS PORTALEGRENSES

Apesar de nada ter a ver - bem antes pelo contrário - com a beleza do palácio (um dos mais belos solares da cidade), apesar de nada ter a ver com a via pública - (que obstrui) - apesar de nada ter a ver com coisa nenhuma (será que ao menos funciona?), e apesar de dentro de pouco tempo as

Desde uma sim- melha, s- venda au- eléctrica a- porariame

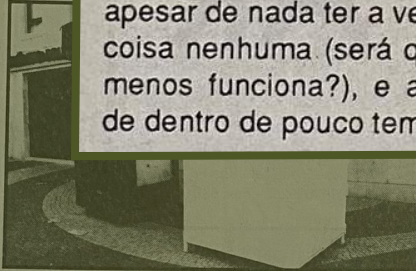

uma coisa chamada "estética urbana" e aos ceguinhos que estão acostumados a ruas para peões, despedidas. Mas o amor é assim. Úteis mesmo são porém para a raça canina, à falta de candeeiro no local...

À IMAGINAÇÃO DOS PORTALEGRENSES "ARMAZÉNS" AO PÉ DA

obras do dito palácio estarem concluídas para dar lugar ao Arquivo Distrital, o dito cubo ali permanece mudo e quedo, mais feio que um penedo. Não há ninguém que o

De há uns tempos a esta parte temos reparado que a imaginação de alguns portalegrenses é de facto prodigiosa. A falta de espaço, ou de pernas para ir mais longe, alguns bares adquiriam um "chaço" a cair de podre, "estacionam-no" bem em frente do estabelecimento, carregam-no de vasilhame, de tudo o que estorvar - que o contentor fica longe e vá de fazer, mesmo ali, um armazém com rodas. (Embora as rodas sejam só para disfarçar, porque dali não

saiem há meses) Agora que os contentores estão na nossa cidade, quase sempre a rebenotar pelas costuras, porque é que a edilidade não aproveita a ideia, adquirindo na sucata, camions Tir, carruagens do caminho de ferro, eléctricos e mesmo petroleiros, para espalhar pelos Bairros da cidade? Davam outra "graça" aos "contentores" do lixo. "Ideias" não faltam... e espertezas... Também não!

AO "CUBISMO" PORTALEGRENSE

Este enorme e enigmático "cubo" de ascendência eléctrica, displicentemente colocado aos lado do palácio Barahona é, de há uns anos a esta parte, o "monumento ao alentejano" por excelência. O das anedotas, evidentemente. Quando o trouxeram, ficou ali mesmo, em posição tipo "deitado não dá gêto", ou "o que é preciso é boas sombras e água fresca".

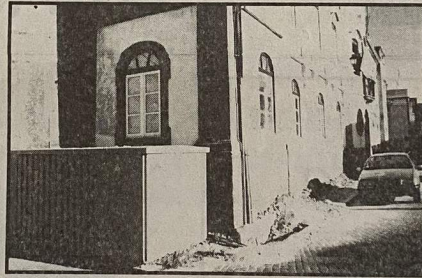

Apesar de nada ter a ver - bem antes pelo contrário - com a beleza do palácio (um dos mais belos solares da cidade), apesar de nada ter a ver com a via pública - (que obstrui) - apesar de nada ter a ver com coisa nenhuma (será que ao menos funciona?), e apesar de dentro de pouco tempo as

obras do dito palácio estarem concluídas para dar lugar ao Arquivo Distrital, o dito cubo ali permanece mudo e quedo, mais feio que um penedo. Não há ninguém que o

"empurre" e o "antere" no quintal que lhe fica atrás? Que é feito do I.P.P.C., tão preocupado com portas e portinholas da cidade e não liga a este aberrante contraste?

HOMENAGEM AO "ANTIGAMENTE"

Monolítica, impávida e serena a "Caixa" lá está.

Bem em frente ao Município, como que a lembrar a escusada, dispendiosa e inválida presença anos e anos a fio, sem utilidade, sem futuro. O companheiro - velho semáforo que nunca chegou a mandar parar ninguém - já se foi há uns tempos... Resta o quadrado da sua base, onde ela religiosamente guarda as cinzas da sua recordação (ao que consta 15 mil contos de "saudades").

Cinzenta, azeda, inútil, a esta viúva caixa só resta uma

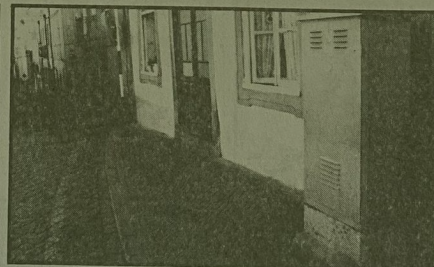

secreta esperança. As próximas eleições autárquicas.

Quando os candidatos começarem a esgrimir o "feito"

e o "por fazer", ali estará ela, orgulhosa, impávida e serena, a atestar o "feito" de antigamente. Bem feito...!



TOYOTA COROLLA	1973
MINI 1000	1976
CITROEN DYANE	1980
CITROEN JSA	1980
FIAT 900 G	1980
LAND ROVER	1980

Auto Portalegre, Lda.

Sala de Exposição Praça do Município, 12 - 14
Escritório Rua 1º de Maio, 88 - Telef: 225401 - Telegramas: AUTOPOR Fax: 24769
Peças, Olinhas e Est. de Serviço: Rua 1º de Maio, 94 a 100 - 7300 PORTALEGRE
APARTADO 108 7301 PORTALEGRE CODEX



A melhor alternativa a um veículo novo.



QUALIDADE E INOVAÇÃO

LOCAL

No Álamo EXPOSIÇÃO DE PINTURA DE JOÃO PERDIGÃO

Inaugura hoje, no bar Álamo, pelas 21.30 horas, uma exposição de pintura de João Perdigão.

"Depois dos primeiros diálogos com a pintura de João, lentamente se foi instalando em mim a intencional ingenuidade que a sua obra transmite.

Simbiose perfeita entre os simbolismos figurativos insta-



lados nos primeiros planos e o abstraccionismo lírico que os envolve e conquista, através duma animada e distraída luta cromática que imprime movimento aos personagens estáticos, recordando as longas poses fotográficas das famílias de outros tempos, em que o estar fazia parte dos movimentos que só a pintura pode exprimir."

Augusto Rainho

INVESTIRÁ 860 MIL CONTOS NA PRODUÇÃO DE GARRAFAS PLÁSTICAS RETORNÁVEIS - UM NOVO CONCEITO ECOLÓGICO

Continuação da pág. anterior

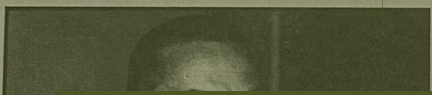

anço notável: a produção cresceu de 27.000 toneladas em 1990 para mais de 32.500 actualmente. Por outro lado o Programa de Incentivos ao

INAUGURAÇÃO DO ARQUIVO DISTRITAL



Mas Administrador Residido de Portalegre, anunciou o projecto de se poder Fibras a p tipo de p a produç cas retor cionário c cer pela p a Europa, Portalegre

Será no próximo dia 29 de Setembro a inauguração do Arquivo Distrital instalado no belo Palácio Barahona.

Prevê-se que assistam à inauguração o Secretário de Estado da Cultura, Dr. Santana Lopes e o Director dos

Arquivos Nacionais/Torre do Tombo, o Professor Doutor Jorge Borges de Macedo, que se deslocarão igualmente a Castelo Branco para inaugurarem o Arquivo congénere daquela cidade.

INAUGURAÇÃO DO ARQUIVO DISTRITAL



Será no próximo dia 29 de Setembro a inauguração do Arquivo Distrital instalado no belo Palácio Barahona.

Prevê-se que assistam à inauguração o Secretário de Estado da Cultura, Dr. Santana Lopes e o Director dos

Arquivos Nacionais/Torre do Tombo, o Professor Doutor Jorge Borges de Macedo, que se deslocarão igualmente a Castelo Branco para inaugurarem o Arquivo congénere daquela cidade.

ORFEÃO DE PORTALEGRE RETOMA ACTIVIDADES

Os cerca de mês e meio pausa nas suas actividades, o Orfeão de Portalegre iniciou passado dia 14 de Setembro a nova época coral.

Com cerca de 25 concertos realizados na época sacta, onde se destacou a 1ª edição do 1º Encontro de Orfeões do Alto Alentejo, a Di-

reção do Orfeão de Portalegre espera que a dinâmica até agora desenvolvida aumente qualitativa e quantitativamente.

Os interessados em aderir a esta Associação cultural podem dirigir-se à sua sede na Rua da Figueira nº1 nos dias de ensaio, terças e quartas-feiras, pelas 21 horas.

RÁDIO PORTALEGRE NA RTP

Um dos melhores programas da Radiotelevisão portuguesa, "DE CARAS" de Eduardo Moniz teve a presença da Rádio Portalegre através do seu jornalista Sousa Simiro. O convite da RTP recebeu pela direcção da com natural satisfação, já implicitamente, reconhece

a actividade desta estação emissora alentejana. Nesta edição realizada na passada terça-feira do programa "DE CARAS" estiveram representantes dos partidos políticos mais implantados no país, tratando temas de interesse para as próximas Eleições Autárquicas.

ANTES



PREVENÇÃO RODOVIÁRIA PORTUGUESA



LOCAL

ARQUIVO DISTRITAL DE PORTALEGRE NO PALÁCIO BARAHONA



O Arquivo Distrital de Portalegre, que este ano comemora 60 anos de existência, vai ter novas instalações, mais condignas e adequadas às suas actividades. Desde 1981 que o Arquivo se encontra instalado no Convento de São Francisco, para onde fora transferido provisoriamente.

Este espaço, manifestamente inadequado, nunca recebeu as obras de adaptação necessárias para poder cumprir as funções previstas na lei de criação dos Arquivos Distritais, até pelo facto de se tratar de um edifício partilhado com outros organismos. Os fundos documentais existentes até à data ocupam um único depósito com cerca de mil metros de estantaria. A exiguidade do espaço disponível não tem permitido, nos últimos anos, novas incorpo-



rações.

Não obstante a falta de meios técnicos e logísticos de que dispôs até agora, o Arquivo Distrital de Portalegre tem vindo a servir uma média de 200 utilizadores por ano. Com vista à instalação adequada e definitiva do Ar-

quivo Distrital, a Secretaria de Estado da Cultura adquiriu, em 1988, na cidade de Portalegre o Palácio Barahona. O palácio foi construído no primeiro quartel do século XIX e domina o lado poente da Praça Serpa Pinto. Apesar da sua composição arquitectónica algo

híbrida, é considerado um dos edifícios de maior presença e carácter da cidade de Portalegre. Foi classificado de interesse público em 1982.

A recuperação do Palácio Barahona e a sua adaptação funcional às actividades normais de um Arquivo Distrital foi adjudicada, num concurso público, ao projecto da autoria do arquitecto Martins Barata.

Ocupado, nos anos 70, por várias famílias e posteriormente utilizado como sede de um clube desportivo da cidade, foi vítima de sucessivas agressões estéticas que provocaram uma profunda degradação do monumento. A instalação do Arquivo Distrital de Portalegre no Palácio Barahona exigiu, pois, uma recuperação completa do edifício e a sua adaptação às funções para que foi destinado.

Nas suas novas instalações, o Arquivo vai dispor de quatro quilómetros e meio de estantes e dos meios adequados à conservação e arquivo, ficando habilitado a cumprir os seus objectivos de instituição de guarda, conservação e consulta da documentação não só lá existente, como da que, por obrigação legal, nele se deve regularmente incorporar.

Neste caso, como noutras obras realizadas ou em curso nos distritos do Porto, Guarda, Castelo Branco e Bragança, trata-se não só de instalar, adequadamente, um arquivo mas também de uma recuperação do património, rentabilizando esforços e valorizando um imóvel de interesse histórico.

Será inaugurado no próximo dia 23 de Novembro pelo Secretário de Estado da Cultura, acontecimento que contámos descrever na próxima edição.

COMANDANTE DO CIP/GNR CESSOU FUNÇÕES

Cessou as funções de Comandante do CIP/GNR, no passado dia 12 de Novembro, o Tenente Coronel José de Matos Correia Barradas.

Natural de Benavila, onde nasceu há 58 anos, o Tenente Coronel Barradas estudou em Estremoz, Évora e Lisboa, vivendo a maior parte da sua juventude em Benavila, sua terra natal.

Ingressou nas Forças Armadas em 1957, tendo prestado serviço no Ultramar, mais concretamente na Guiné, como Capitão Comandante de Companhia, onde foi louvado e condecorado com a Medalha Militar de Prata da Classe de Comportamento Exemplar, assim como com a Medalha Comemorativa das Campanhas da Guiné. Durante a sua permanência no Exército foi ainda louvado por mais três vezes.

Já na GNR, a cujo quadro pertence desde 1964, o Tenente Coronel Barradas conta na sua folha de serviço, com

mais cinco louvores, possuindo também a Medalha de Assiduidade de Segurança Pública, a Medalha de Mérito Militar de 3ª Classe, estando ainda autorizado a usar duas Estrelas de Prata na sua Medalha de Assiduidade de Segurança Pública.

O ex-Comandante do CIP/GNR, que anteriormente tinha sido Comandante da Com-



panhia Territorial de Portalegre, exerceu funções de Comando na nossa cidade durante duas décadas.

LANÇAMENTO DO Nº 8 DE A CIDADE

REVISTA CULTURAL DE PORTALEGRE

Vai ser lançado o nº 8 da Nova Série de *A Cidade*, Revista Cultural de Portalegre, correspondente ao ano de 1993. O acto decorrerá no próximo dia 20 de Novembro, sábado, pelas 21 horas, no auditório da Escola Superior de Educação de Portalegre, e será antecedido por um recital

O Tenente Coronel Barradas vai continuar a sua vida militar em Lisboa, onde vai ocupar um cargo no Ministério da Administração Interna, embora mantendo a sua residência em Portalegre.

Os militares do CIP/GNR homenagearam o Tenente Coronel Barradas no passado dia 12 com um almoço de despedida, testemunhando o muito apreço que nutriam pelo seu Comandante, ao qual ofereceram uma lembrança comemorativa daquele acto simbólico tão significativo na vida militar.

a cargo do Conservatório Regional de Portalegre, cujos elementos executarão obras de Mozart, Puccini, Schubert, Robert Henried, Elena Walch e Augusto Vintém.

O presente número, que conta, como é habitual, com o patrocínio da Câmara Municipal de Portalegre, não é dedicado a um tema específico, como sucedeu com todos os anteriores. Insete colaboração de Samuel G. Armistead, Maria Aliete Galhoz, Paula Marçal, Isabel Drumond Braga, João Cosme, Mário Cabeças, Paulo Drumond Braga, Manuel Inácio Pestana, Fernando Correia Pina, Ana Calado Inácio, Domingos Bucho, Bonifácio dos Santos Bernardo, António Ventura e Ana Maria Almeida Martins, que escrevem sobre temas relacionados com a nossa região e não só, incluindo estudos sobre a demografia, a criminalidade, a arte, a actividade da Inquisição, a evolução urbanística de Portalegre, a vida religiosa e as devoções populares, a defesa, a presença de monar-

cas portuguesas, figuras ilustres aqui nascidas. Publicam-se também alguns documentos inéditos existentes em arquivos nacionais e estrangeiros, bem como cartas do Conde de Ficalho para Oliveira Martins.

Alguns dos artigos são ilustrados e, para além da habitual secção de poesia, com trabalhos de Carlos Martins e de Carlos Garcia de Castro, o presente número termina com as notas de leitura subscritas por Manuel Inácio Pestana, Ana Maria Mão-de-Ferro Martinho, José do Carmo Francisco, Maria da Natividade Pires, Carlos Garcia de Castro e António Ventura e com a evocação de antigos colaboradores recentemente falecidos.

O nº 8 de *A Cidade*, cuja capa é da autoria de Raul Ladeira, constitui assim, tal como os precedentes, um repositório indispensável para quem quiser estudar ou conhecer melhor a história e os valores da nossa região norte-alentejana.



PORTE PAGO ISSN: 0871-1275

fonte nova

SEMANÁRIO DA REGIÃO DE PORTALEGRE

Nº 453 - Ano X - 2 de Dezembro de 1993

Preço 100\$00 (IVA Incluído)

Pág. 12, 13, 15 e 17

SUPLEMENTO DESPORTIVO

"É PRECISO SALVAR A ROBINSON"



A ADMINISTRAÇÃO PRETENDE QUE A CÂMARA COMPRE O SEU PATRIMÓNIO POR 750 MIL CONTOS PARA VIABILIZAR A EMPRESA

JOÃO TRANSMONTANO E RUI SIMPLÍCIO DÃO CONFERÊNCIAS DE IMPRENSA

O MAIOR INVESTIMENTO TURÍSTICO DA REGIÃO

CAMPO DE GOLFE NA PORTAGEM

Pág. 11

ENG. CARLOS MELANCIA

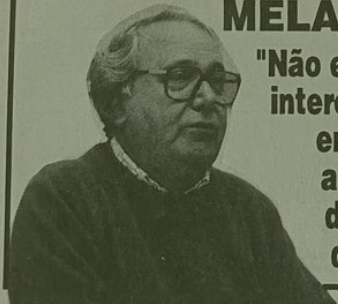

"Não estamos interessados em matar a galinha dos ovos de ouro"

INAUGURAÇÃO DO ARQUIVO DISTRITAL COM A PRESENÇA DE SANTANA LOPES

Pág. 3



MEPHA A MAIS MODERNA FÁBRICA DE MEDICAMENTOS VAI INICIAR A SUA CONSTRUÇÃO NA ZONA INDUSTRIAL DE PORTALEGRE

150 A 200 POSTOS DE TRABALHO

Pág. 5

fonte nova - O JORNAL MAIS LIDO DA REGIÃO DE PORTALEGRE

LOCAL

INAUGURAÇÃO DO ARQUIVO DISTRITAL



“Olhar para um Alentejo carenciado da forma como o temos feito é insistir num grave erro estratégico e num pecado que não sei se terá absolvição”

Santana Lopes
Secretário de Estado da Cultura

Com a presença do Secretário de Estado da Cultura, Pedro Santana Lopes, foi inaugurado no dia 23 de Novembro o “novo” Arquivo Distrital de Portalegre situado no Largo Serpa Pinto, antigo palácio Barahona. Para além do Secretário de Estado estiveram presentes, o Director da Torre do Tombo, Dr. Jorge Macedo, autoridades civis, militares, religiosas e ligadas ao ensino e muitas individualidades de relevo, dando um significado “especial” à cerimónia. Refira-se que o Arquivo Distrital de Portalegre comemora 60 anos de existência, estava instalado desde 1981 no Convento de S. Francisco, um espaço inadequado para cumprir a sua missão. Apesar desta situação e falta de meios mais adequados para a funcionalidade dos seus serviços, o Arquivo Distrital de Portalegre tem vindo a

servir uma média de 200 utilizadores anuais.

Tendo em vista a instalação adequada e definitiva, a Secretaria de Estado da Cultura adquiriu em 1988 o Palácio Barahona, sendo necessárias vultosas obras de recuperação para um espaço que abrange quatro quilómetros e meio de estantes no que

concerne à conservação e arquivo para consulta da documentação existente, ou ainda de outra que ali venha a dar entrada. Depois da Bênção do Edifício por um representante da Igreja seguiu-se a visita às instalações e, mais tarde, à sala de Exposições de obras que remontam ao ano de 1549.



DR. LADISLAU FIGUEIREDO "AQUI MAIS FORTEMENTE SE ENLAÇAM AS PESSOAS"

Na Sessão Solene o 1º orador foi o Dr. Ladislau Figueiredo assinalando de início a instalação do Arquivo Distrital em local adequado, com o valor e a importância dos fundos documentais que acau-

no tocante à dimensão e qualidade, visando o prestígio e dando condições a quem trabalha. Dando como exemplo paradigmático desta singularidade evolutiva o Arquivo Distrital de Portalegre, o Dr. La-

a sua actividade e, a terminar, afirmou: “o dia de hoje, 23 de Novembro de 1993, marca o fim desses tempos heróicos.

O Arquivo Distrital de Portalegre, doravante, habita uma casa proporcionada à

Continua na pág. 5



tela, recordando factos da década de trinta, as reorganizações das Bibliotecas e a sua fundação (municipais e paroquiais), e as novas realidades

dislrau Figueiredo deu a conhecer diversas fases da sua existência e passagem pelo Convento de S. Francisco, com vários condicionalismos para

SESSÃO EUROPEIA HIGIENE, SEGURANÇA E SAÚDE

NO TRABALHO AGRÍCOLA

Em Portalegre decorreram os trabalhos da Sessão Europeia de Higiene, Segurança e Saúde no Trabalho Agrícola da responsabilidade do Instituto de Desenvolvimento e Inspeção das Condições de Trabalho, iniciativa antecedida com as boas-vindas no Salão

tes na agenda de trabalhos, foram um forte contributo para que esta iniciativa atingisse um êxito, de tal forma que tanto os Delegados da Dinamarca, Espanha e Irlanda como os representantes nacionais, mostraram de forma inequívoca a sua disponibilidade para



Nobre da Câmara Municipal de Portalegre, com a presença do Dr. João Transmontano, Dr. Amílcar Santos e representantes do Ministério do Emprego e Segurança Social.

Digno de registo foi a participação de diversas individualidades estrangeiras nas várias sessões de trabalho que decorreram no Hotel D. João III com as intervenções, atingindo elevado nível sobre os mais variados aspectos relacionados com a realidade agrícola portuguesa, inclusivamente no contexto sócio-económico. No final, o Dr. Amílcar Santos, responsável por esta iniciativa, adiantou: “A elevada craveira intelectual dos participantes nesta Sessão Europeia e a forma precisa e competente como abordaram os pontos constan-

colaborarem com o Instituto de Desenvolvimento e Inspeção das Condições de Trabalho - responsável na matéria - para, dentro do menor espaço de tempo, se atingirem os elevados padrões de segurança, de qualidade e bem-estar no trabalho, já existentes noutros países”.

Outro aspecto realçado pelo Dr. Amílcar foi a parte social e turística que envolveu recepções oferecidas pelos Presidentes das Edilidades de Portalegre e Castelo de Vide, as visitas à Coudelaria de Alter do Chão e à vila de Marvão, podendo concluir-se que vale a pena um grande empenho regionalista conseguindo trazer iniciativas deste âmbito como factor de promoção e sucesso no campo turístico, social e cultural.



ElectroCar
ARTUR MATOS - PORTALEGRE

Stand - R. Alexandre Herculano, 102 - Tel. (045) 24870 - OFICINA - Zona Industrial - Tel. (045) 362361
PEÇAS - Zona Industrial - Tel. (045) 362385 - ESCRITÓRIOS - R. Luís de Camões, 13 - Tel. (045) 21674-5

VEÍCULOS USADOS

Opel 1.2 3P	1990	Austin Mini 1275 GT	1973
Opel 1.2 2P	1990	Austin Mini 1000	1978
Opel 1.2 3P	1990	Lancia Y10 LX	1990
Fiat Uno 45S 3P	1990		
Fiat Uno 45S 5P	1992	Mitsubishi 2.3 Diesel 6L.	1986
Fiat 127 900cc 3P	1980	Peugeot 504	1988

FAX'S (045) 23005 - 24189

LOCAL

INAUGURAÇÃO DO ARQUIVO DISTRITAL

Continuação da pág. 3



vallados seus fundos, numa zona também ela ligada à história desta cidade e deste distrito. E quando, compulsando os livros seculares do seu espólio, encontramos em cada folha membros das famílias que por todo este espaço tiveram morada, acode-nos ao espírito a ideia de que aqui mais fortemente se enlaçam pessoas, sucessos, tempos e lugares e que, por isso mesmo, dificilmente se poderia encontrar para este arquivo aposento mais justo, mais adequado e mais significativo.

O Director da Torre do Tombo, Professor Borges Macedo diria de início: "Dizia um grande historiador que o Arquivo é o espelho da sociedade pela maneira como

trata o seu passado. Visitei nos meus tempos de juventude esta cidade. Este arquivo não tem comparação possível, bem aproveitado o espaço, bem instalado, estimulando as pessoas, é mais um foco de cultura na reconstituição do passado que se pode retomar na grandeza que anteriormente teve".

O Professor Borges Macedo recordaria várias situações relacionadas com a cidade de Portalegre, outrora ponto de partida das famílias que circulavam pelo país, encerrando a sua intervenção com nova alusão ao Arquivo Distrital, recuperado com inteligência e habilidade, cabendo aos cidadãos a sua preservação.

PEDRO SANTANA LOPES "TEMOS INVESTIDO NO PATRIMÓNIO CULTURAL"

O Secretário de Estado da Cultura, Pedro Santana Lopes, teve, como se esperava, uma intervenção circunstanciada ao Património Cultural Português dando como exemplo o Arquivo Distrital de Portalegre, um motivo de alegria, dando justificação ao ditado popular de que mais vale tarde que nunca.

Em tempo de eleições, expressão de Santana Lopes, a verdade é que os investimentos no Património Nacional têm sido significativos. Só este ano foram inauguradas quarenta novas bibliotecas públicas em colaboração com autarquias de orientação político-partidária completamente distin-

tas, não olhando a cores, também com a participação da iniciativa privada para que a componente cultural não seja perdida, sublinhou o Secretário de Estado, para mais adiante lecer curiosas considerações sobre o Alentejo quando disse: "peço desculpa mas esta região é a menos cotada das regiões carenciadas do país, são muitos os esforços dos responsáveis do poder público e político, mas continuo a pensar e a entender que é grave erro estratégico olhar para o Alentejo da forma como o temos feito. Enquanto Portugal não entender que muito da sua relação fu-

MEPHA

A MAIS MODERNA FÁBRICA DE MEDICAMENTOS DO MUNDO VAI INICIAR A SUA CONSTRUÇÃO NA ZONA INDUSTRIAL DE PORTALEGRE

Há umas semanas atrás, conforme na altura noticiámos, teve lugar na Câmara Municipal de Portalegre a cerimónia da escritura de aquisição dos terrenos na zona industrial para a implantação da nova fábrica de medicamentos da multinacional Suíça MEPHA. No passado dia 28 estiveram entre nós o seu Presidente, Dr. Ralph M. Hanni e o seu Director-Geral Dr. João Transmontano Raimundo, por curiosidade do nosso conteúdo o fim de fazerem a apresentação da Empresa e da nova fábrica.



INAUGURAÇÃO DO ARQUIVO DISTRITAL

Continuação da pág. 3



vallados seus fundos, numa zona também ela ligada à história desta cidade e deste distrito. E quando, compulsando os livros seculares do seu espólio, encontramos em cada folha membros das famílias que por todo este espaço tiveram morada, acode-nos ao espírito a ideia de que aqui mais fortemente se enlaçam pessoas, sucessos, tempos e lugares e que, por isso mesmo, dificilmente se poderia encontrar para este arquivo aposento mais justo, mais adequado e mais significativo.

O Director da Torre do Tombo, Professor Borges Macedo diria de início: "Dizia um grande historiador que o Arquivo é o espelho da sociedade pela maneira como

trata o seu passado. Visitei nos meus tempos de juventude esta cidade. Este arquivo não tem comparação possível, bem aproveitado o espaço, bem instalado, estimulando as pessoas, é mais um foco de cultura na reconstituição do passado que se pode retomar na grandeza que anteriormente teve".

O Professor Borges Macedo recordaria várias situações relacionadas com a cidade de Portalegre, outrora ponto de partida das famílias que circulavam pelo país, encerrando a sua intervenção com nova alusão ao Arquivo Distrital, recuperado com inteligência e habilidade, cabendo aos cidadãos a sua preservação.



O Distrito de Portalegre

DIRECTOR: MANUEL A. PINHEIRO - ANO 109 - 03.DEZEMBRO.1993 - SEMANÁRIO - SEXTAS-FEIRAS - N.º 6348 - 70\$00

DESPORTO

ATLETISMO
Vitorina
Mourato ganhou medalha de bronze nos Campeonatos de Portugal de Maratona
11

Revelado em Conferência de Imprensa

MEPHA, LD.^a Companhia Suíça uma nova fábrica na Zona Industrial

Em conferência de imprensa realizada no Salão Nobre da Câmara Municipal de Portalegre, o Dr. Ralph M. Hâni, Presidente e o Dr. João Transmontano Raimundo, Director Geral - deram a conhecer que a



Mepha Lt.^a, Companhia Suíça de grande prestígio mundial na produção de medicamentos e na investigação de malária vai instalar a sua nova Fábrica na Zona Industrial de Portalegre.

Sendo um importante investimento em meios financeiros e prevendo-se o emprego para entre 150 a 250 pessoas, a este acontecimento será dado o devido destaque na próxima edição do jornal «O Distrito de Portalegre».

Novas instalações para o ARQUIVO DISTRITAL



Sessão Europeia de Higiene e Segurança no Trabalho Agrícola



«No julgamento colectivo dos conterrâneos decide-se o Progresso ou Retrocesso deste Concelho»

- afirmou-nos o Dr. João Transmontano Miguéns, candidato do PSD

EDITORIAL

«O que os partidos dizem uns dos outros é o que eu penso de todos».

A. FOURNIER

Como é fácil de maginar, caro leitor, tendo em conta a profunda sabedoria contida nesta citação, o que eu penso dos partidos políticos portugueses pelo que eles dizem uns dos outros, sobretudo em momentos de eleições, como agora acontece!...

Fique bem claro, desde já. Não sou político. Nada tenho contra os políticos em particular, e alguns deles até admiro e reconheço como pessoas dignas de maior respeito e consideração. No entanto, pelo que vejo e ouço, diariamente, na televisão e na rádio, e leio na imprensa matutina deste nosso país, não poderei deixar de pensar e até afirmar que me envergonha e me mete nojo tanta baixeza e falta de pudor na maneira como a maioria dos nossos políticos se apoderam do privilégio de grandes actores, para poderem elevar até às alturas do drama as mais abjectas forças do seu ofício. Maus actores, diga-se de passagem, pois não escondem e nem sequer conseguem disfarçar o que são e o que pretendem... A relectidão de comportamento não é com eles. A probidade como a melhor máxima política, no dizer de Washington, não a conhecem
(continua na pág. 14)



Sociedade Corticeira Robinson

Nos últimos quatro anos prejuízos no valor de um milhão e trezentos mil contos, são precisas medidas de excepção para evitar o encerramento da Fábrica

“O DISTRITO DE PORTALEGRE” • mais de cem anos ao serviço da Comunidade

BIBLIOTECA MUNICIPAL

13 MAR. 1994

Património do Alto Alentejo

Arquivo Distrital de Portalegre no Palácio Barahona

Inaugurado pelo Secretário de Estado da Cultura Santana Lopes

O Arquivo Distrital de Portalegre, que este ano comemora 60 anos de existência tem novas instalações, mais condignas e adequadas às suas actividades. Desde 1981 que o Arquivo se encontrava instalado no Convento de São Francisco, para onde fora transferido provisoriamente.

Este espaço, manifestamente inadequado, nunca recebeu as obras de adaptação necessárias para poder cumprir as funções previstas na lei de criação dos Arquivos Distritais, até pelo facto de se tratar de um edifício partilhado com outros organismos. Os fundos documentais existentes até à data ocupam um único depósito com cerca de mil metros de estantaria. A exiguidade do espaço disponível não tem permitido, nos últimos anos, novas incorporações.

Não obstante a falta de meios técnicos e logísticos de que dispôs até agora, o Arquivo Distrital de Portalegre tem vindo a servir uma média de 200 utilizadores por ano.

Com vista à instalação adequada e definitiva do Arquivo Distrital, a Secretaria de Estado da Cultura adquiriu, em 1988, na cidade de Portalegre o Palácio Barahona. O palácio foi construído no primeiro quartel do século XIX e domina o lado norte da Praça Serpa Pinto. Apesar da sua composição arquitectónica algo híbrida, é considerado um dos edifícios de maior presença e carácter da cidade de Portalegre. Foi classificado de interesse público em 1982.

A recuperação do Palácio Barahona e a sua adaptação funcional às actividades normais de um Arquivo Distrital foi adjudicada, num concurso público, ao projecto da autoria do arquitecto Martins Barata.

Ocupado, nos anos 70, por várias famílias e posteriormente utilizado como sede de um clube desportivo da cidade, foi vítima de sucessivas agressões estéticas que provocaram uma profunda degradação do monumento. A instalação do Arquivo distrital de Portalegre no Palácio Barahona exigiu, pois, uma recuperação completa do edifício e a sua adaptação às funções para que foi destinado.

Nas suas novas instalações, o Arquivo vai dispor de quatro quilómetros e meio de estantes e dos meios adequados à conservação e arquivo, ficando habilitado a cumprir os seus objectivos de instituição de guarda, conservação e consulta da documentação não só lá existente, como da que, por obrigação legal, nele se deve regularmente incorporar.

SANTANA LOPES
«É grave erro olhar para o Alentejo da forma como o temos feito»

No dia 23 de Novembro realizou-se a Cerimónia da Inauguração com a presença do Secretário de Estado da Cultura Santana Lopes, o Director da Torre do Tombo, Prof. Borges Macedo, o Governador Civil, Dr. António Teixeira e Presidente da CMP, Dr. João Transmontano - o Presidente do Instituto Politécnico, Prof. Fortunato Queirós, a Director Regional da Cultura de Évora, autoridades diversas e outras individualidades.

Dos diversos oradores destaque-se a intervenção do Secretário de Estado da Cultura Santana Lopes a recordar iniciativas ligadas aos Arquivos Distritais um investimento do Governo que vem tornando possível que este ano tenham sido inauguradas 40 novas Bibliotecas Públicas em colaboração com as Autarquias.

É necessário haver este entendimento, sendo grave erro olhar para o Alentejo da

forma como o temos feito, esta Região é a menos cotada do País, disse Santana Lopes.

O Director da Torre do Tombo, Prof. Borges Macedo usou da palavra para se referir a iniciativas deste género considerando serem um espelho da sociedade como forma de lembrar o passado.

Mais adiante o ilustre orador faria referências elogiosas ao passado histórico da Cidade de Portalegre considerando o novo Arquivo Distrital que teria a benção de um representante da Igreja como um espaço bem aproveitado e motivo de gozoso para quem aqui habita.

Dr. LADISLAU FIGUEIREDO
«Arquivo Distrital ligado à Zona Histórica da Cidade»

O Dr. Ladislau Figueiredo é o Director do Arquivo Distrital e da sua intervenção damos a conhecer o seguinte:

«Hoje é um dia festivo para o Arquivo Distrital de Portalegre. Volvidos cerca de sessenta anos sobre a sua criação, ei-lo finalmente instalado em consentâneo com os serviços que é seu dever prestar e com o valor e a importância dos fundos documentais que acatela. Por isso mesmo, e primeiro que tudo, desejaria expressar-vos o reconhecimento deste Arquivo pela dignificação que, para este

acto, significa a vossa presença.

Eu creio sinceramente que a Instituição merece esta honra que lhe concedeis - porque sempre pautou a sua actividades pelo desejo de bem servir, desde o remoto ano de 1933 em que pela vez primeira abriu as portas.

Fluindo do clima de forte cariz nacionalista que de algum modo caracterizou a década de trinta, constatou-se nessa época, por parte dos poderes públicos, uma intensa produção legislativa particularmente dirigida à salvaguarda da documentação antiga que, um pouco por toda a parte, jazia em instituições públicas e privadas em preocupantes condições de descuido abandonado. Era propósito declarado acudir, com a brevidade que a situação requeria, a esses fundos de manuscritos e impressos valiosos - porque, mais que propriedade das entidades que tão descuidadamente os detinham, eram considerados pertença da Nação e património essencial da nossa própria Cultura».

Mais adiante: «Estes últimos anos, todavia, trouxeram consigo um novo alento. Assistiu-se, de um modo geral, a um robusto movimento renovador, traduzido nomeadamente na preocupação de ir atribuindo, a cada Arquivo, um edifício qualificado que, a um tempo, vise conceder prestígio à

instituição, conforto a quem trabalha, e desfogo à instalação dos fundos documentais.

O Arquivo Distrital de Portalegre é um exemplo paradigmático desta singularidade evolutiva.

Nascido ao abrigo do Decreto n.º 22.189 de 13 de Fevereiro de 1933, logo esse acto criador lhe desenhou acanhadas condições para o seu funcionamento.

O Arquivo não tinha orçamento próprio - as despesas com a instalação, incorporações, pagamento de pessoal e expediente seriam suportadas pela então denominada Junta Geral do Distrito de Portalegre».

«O dia 23 de Novembro de 1993 marca o fim desses tempos heróicos. O Arquivo Distrital de Portalegre, doravante, havia uma casa proporcionada à valia dos seus fundos, numa zona também ela ligada à história desta cidade e deste distrito. E quando, compulsando os livros seculares do seu espólio, encontramos a cada folha membros das famílias que por todo este espaço tiveram morada, acode-nos ao espírito a ideia de que aqui mais fortemente se enlaçam pessoas, sucessos, tempos e lugares - e de que, por isso mesmo, dificilmente se poderia encontrar, para este Arquivo, aposento mais justo, mais adequado, e mais significativo. Muito obrigado».

Sessão Europeia de Higiene e Segurança no Trabalho Agrícola um sucesso pela craveira intelectual dos oradores



No Salão Nobre da Câmara Municipal de Portalegre decorreu a Sessão de boas-vindas às personalidades nacionais e estrangeiras que participaram na Sessão Europeia de Higiene, Segurança e Saúde no Trabalho Agrícola, tendo o Dr. João Transmontano Migúens transmitido a sua satisfação em nome da Autarquia e da Cidade por esta iniciativa ter vindo até nós.

Seguiu-se uma breve intervenção de um dos representantes da Inspeção do Trabalho sobre os objectivos desta Sessão Europeia encerrando-se a cerimónia com a entrega do livro «Os Lagoais e os Estrangeiros» - da autoria de Carlos Garcia de Castro e fotos de Raul Ladeira.

Concluídas as várias sessões sobre Higiene e Segurança no Trabalho

Agrícola o Dr. Amílcar Santos fez o ponto da situação sobre esta iniciativa.

«Os trabalhos da Sessão Europeia de Higiene, Segurança e Saúde no Trabalho Agrícola, decorreram com elevado nível, tanto no que se refere às comunicações apresentadas, quanto no respeitante à vivacidade do diálogo, amplamente participado pelos delegados nacionais e estrangeiros que tiveram sobre os mais variados aspectos da nossa realidade

agrícola, seja na sua vertente sócio-económica, seja na vertente social.

A elevada craveira intelectual dos oradores e a forma clara e competente como abordaram os diversos temas foram garantia de sucesso para esta iniciativa, que decorreu na sua parte principal no Salão do Hotel D. João III em Portalegre.

Além desta componente Teórica dos delegados da Dinamarca, Irlanda e Es-

panha, tiveram oportunidade de visitar explorações agrícolas nacionais e verificar localmente o que já se faz em matéria de prevenção de acidentes de trabalho e doenças profissionais e o muito que ainda está por fazer nesta área.

Todos manifestaram claramente a sua disponibilidade para colaborar com o I.D.I.C.T. (Instituto de Desenvolvimento e Inspeção das Condições de Trabalho) entidade promotora destas matérias, por forma a conseguirmos atingir no menor período de tempo possível os elevados padrões de Segurança, de qualidade e bem-estar no trabalho, já atingidos noutros países, com os inerentes ganhos para a saúde dos trabalhadores e de competitividade, através da melhoria da qualidade de produtos, para as empresas.

Um aspecto a realçar e que correu extremamente bem foi a parte social e turística que envolveu as recepções oferecidas pelos Presidentes das Câmaras de Portalegre e Castelo de Vide, com grande dignidade e hospitalidade.

Foi uma boa oportu-

nidade para mostrar aos visitantes estrangeiros a nossa riqueza histórica e cultural, com exibição do nosso folclore, visitas à Coudelaria de Alter do Chão, a Marvão e Castelo de Vide; e também puderam testemunhar a riqueza e diversidade da nossa gastronomia, de tão grande qualidade.

Pode dizer-se em suma que esta Sessão Europeia na nossa região constituiu um assinalável êxito quer do ponto de vista turístico, social e cultural.

Mais uma vez se provou cabalmente, que vale a pena um grande empenho regionalista, trazendo para junto de nós estas iniciativas e outras congêneres porque as instituições regionais desde as Autarquias, ao Turismo, desde os diversos Serviços Públicos às Entidades privadas, atingiram entre nós grande maturidade e estão aptos a dar resposta a todas as iniciativas.

**AJUDA
OS BOMBEIROS
PENSANDO
EM TI!**



JOAQUIM PEDRO BONACHO

Faleceu em 06.12.1992

Agradecimento

A Família participa por este meio, que será celebrada missa do 1.º ano, pelo seu eterno descanso, no próximo dia 6 de Dezembro, pelas 18,30 horas, na Sé Catedral.

Antecipadamente agradecemos a quem se digne assistir ao piedoso acto.

487

ARQUIVO DISTRITAL DE PORTALEGRE



Palácio Barahona
Largo Serpa Pinto
7300-102 Portalegre
Portugal



(+351) 245004500



mail.adptg@adptg.dglab.gov.pt



<https://adptg.dglab.gov.pt/>



<https://facebook.com/adportalegre/>



DIREÇÃO-GERAL DO LIVRO,
DOS ARQUIVOS E DAS BIBLIOTECAS

ARQUIVO DISTRITAL DE PORTALEGRE